第145期

墨海画苑

禽来花果香
（国画）
宋晓宁

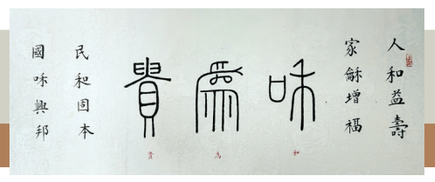

和为贵
（书法）王 源

ZHI GONG SHU HUA
ZUO PIN XUAN DENG

职工书画作品选登

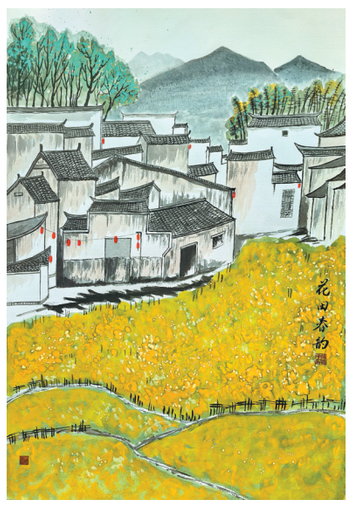

花田春韵（国画）
韩国华

溪山雪意图
（国画）李 娟

小马过河
（版画）尹 力

春柳（国画）
黄倪平

春草四章（书法）
于璀鑫

满堂芳彩
（国画）李 祎

牧笛清风
（国画）武卫国

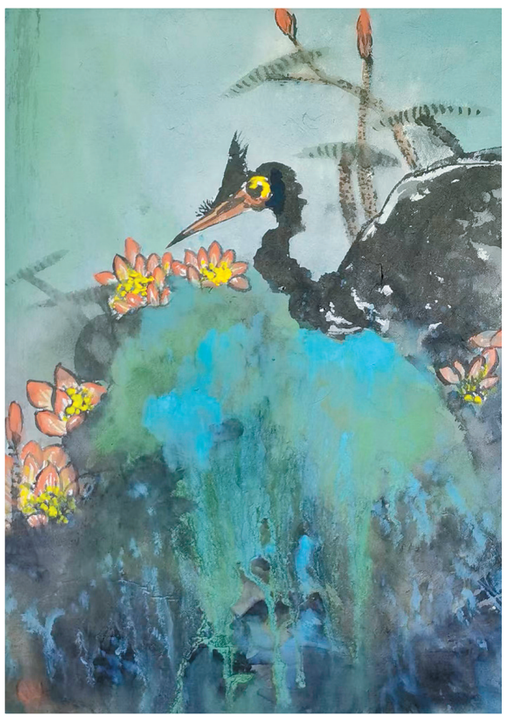

独立秋池
（国画）郭锦浩

社址：宁夏银川市北京中路168号 邮编：750011 区号：(0951) 新闻编辑部：6971609 专题部：6970420 办公室(传真)：6971298 发投部：6971697 全年定价：330元 发行：自办与邮发 印刷：宁夏报业传媒集团印刷有限公司 工人日报社印刷厂